

作成日 2021 年 11 月 10 日

塚本内科消化器科

御中

お客様装置の 2020 年 11 月 10 日～ 2021 年 11 月 10 日の状況をご報告いたします。

シリアルNo. : 56608108
機種 : LC-767CRP
前回保守点検日 :

運用状況

対象月	CBC測定	+CRP測定	通常洗浄			特殊洗浄	QC測定
			開始	終了	自動・手動		
2021/11	1	6	8	7	0	0	0
2021/10	5	10	32	26	0	0	0
2021/09	0	11	24	24	0	0	0
2021/08	3	16	23	23	0	0	0
2021/07	1	14	26	26	0	0	0
2021/06	2	17	26	26	0	0	0
2021/05	0	9	23	23	0	0	0
2021/04	8	24	28	25	0	1	0
2021/03	3	19	28	27	0	0	0
2021/02	0	23	24	23	0	0	0
2021/01	0	17	24	24	0	0	0
2020/12	1	13	24	25	0	0	0

アラート・エラー状況

発生日時	内容

特記事項

自己診断モニタリング状況

測定部

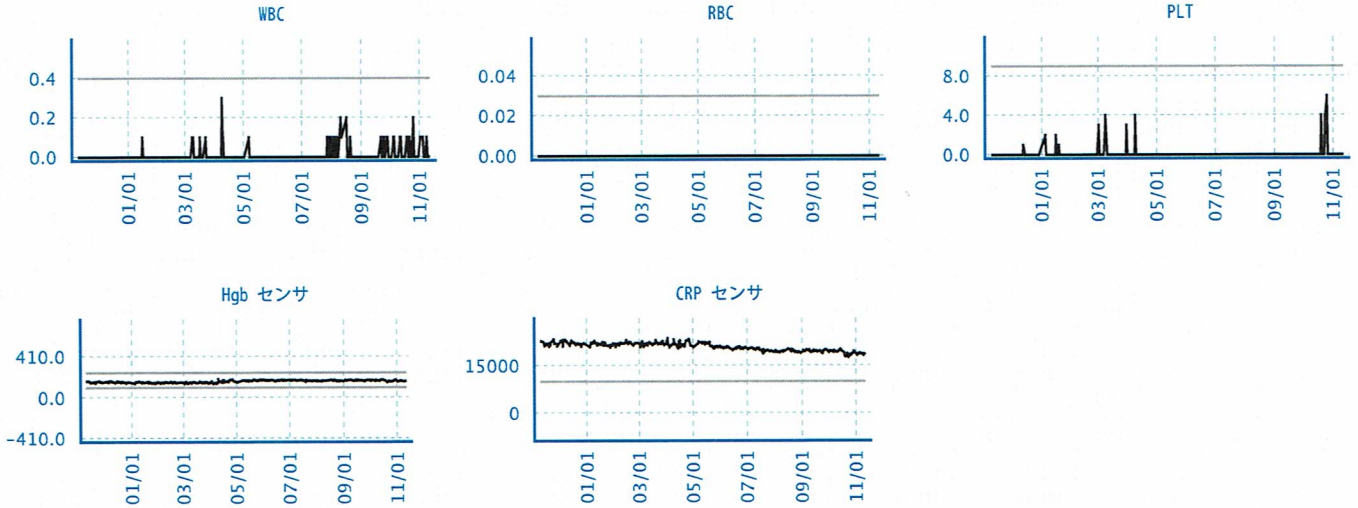

圧力

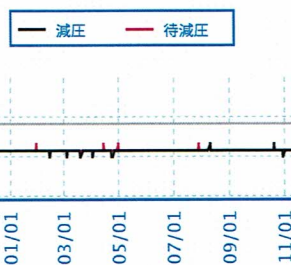
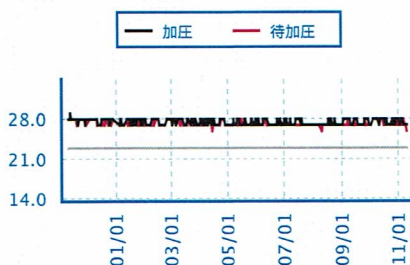

温度

